

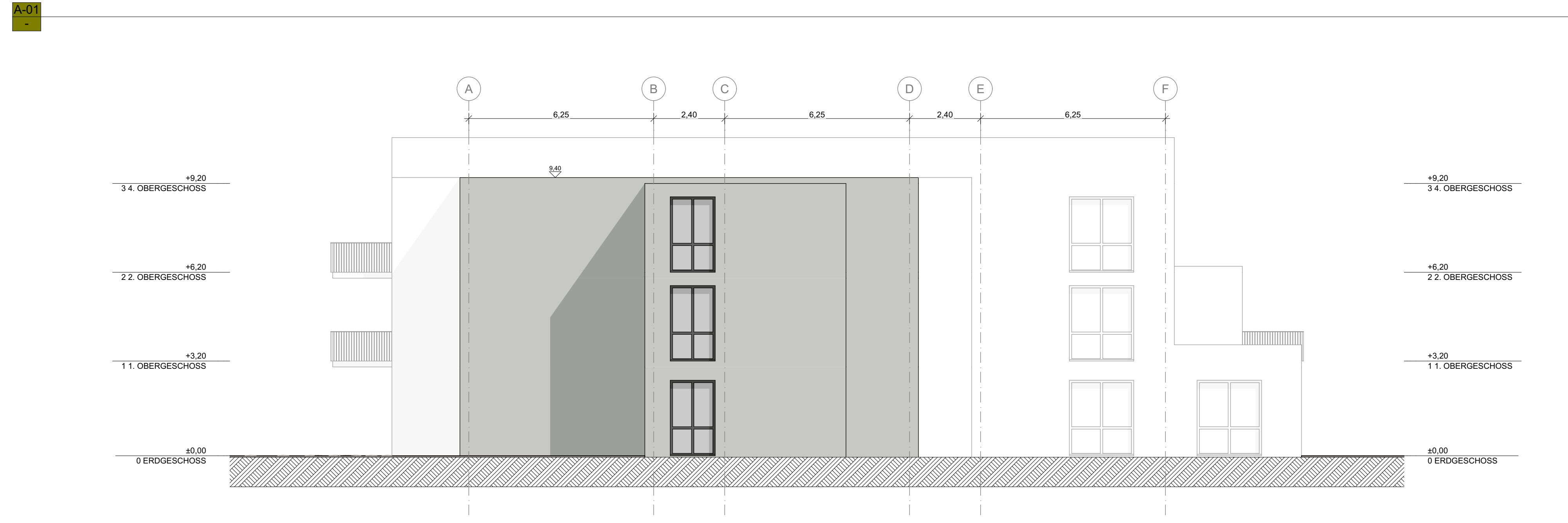

Ansicht Ost
1:100

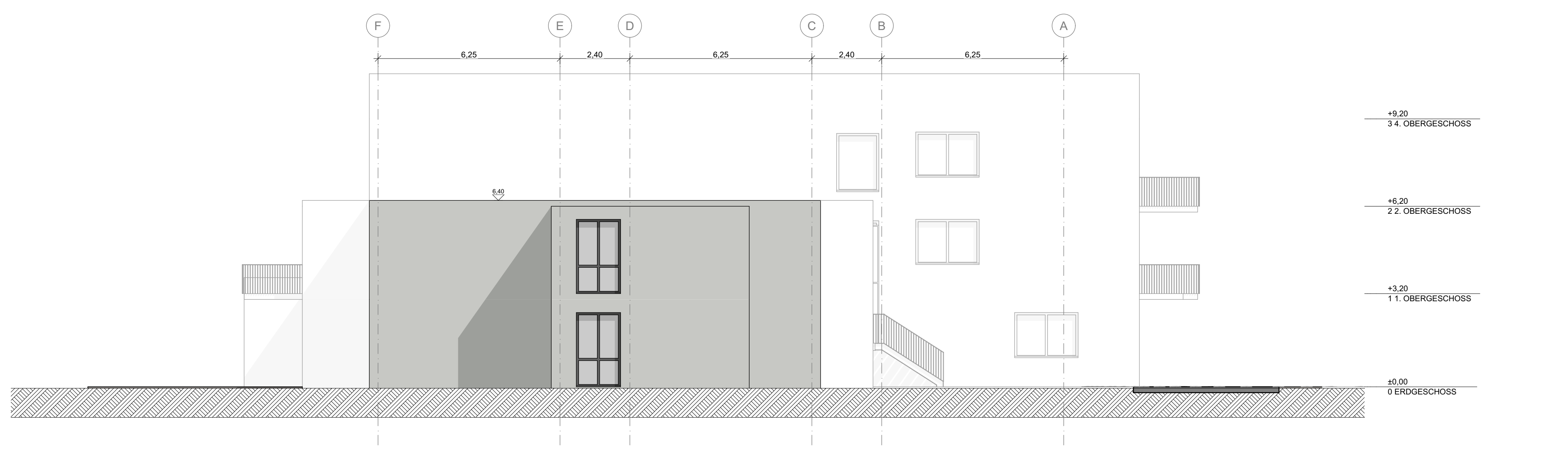

Ansicht Nord
1:100



Ansicht Süd
1:100



Ansicht West
1:100

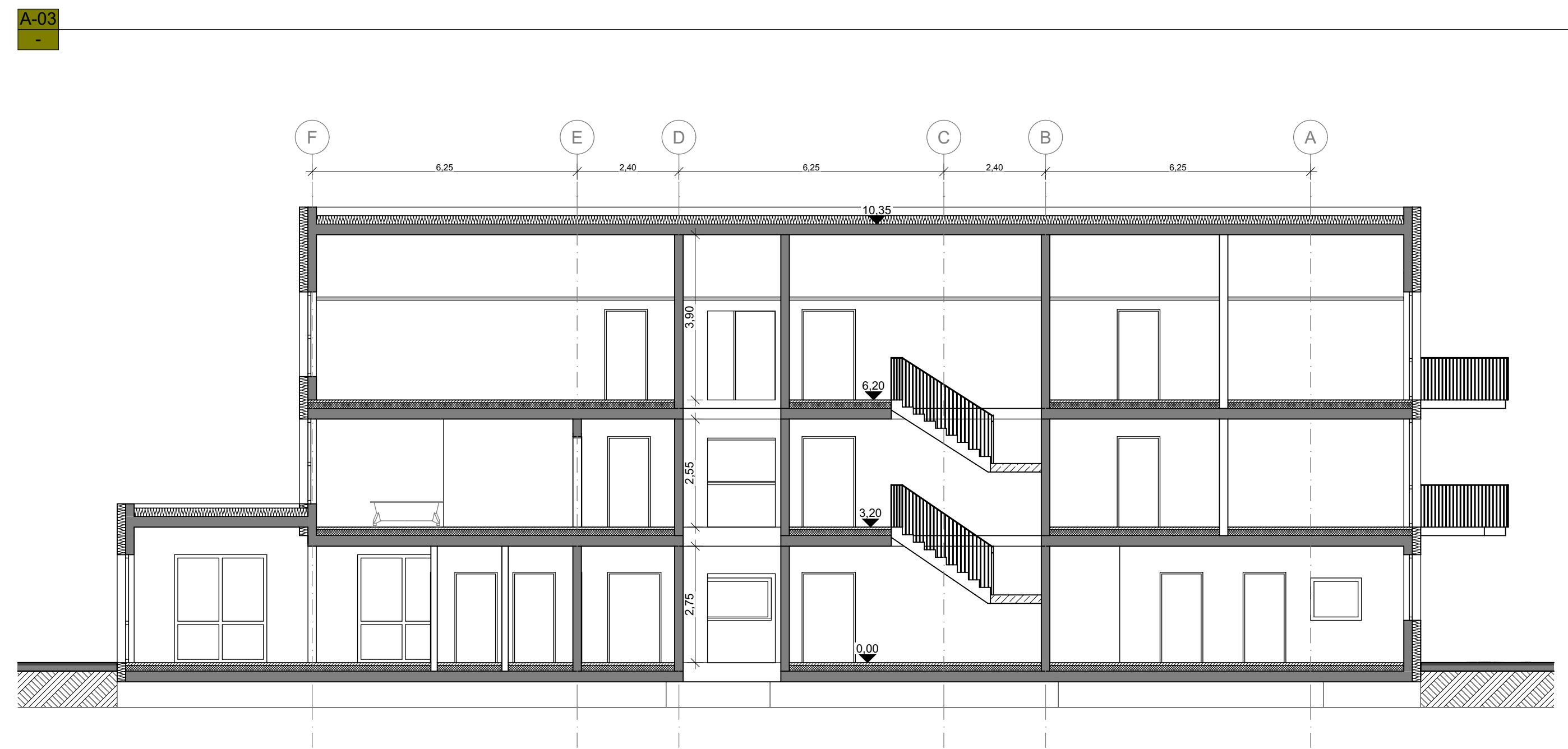

Schnitt A-A (1)
1:100

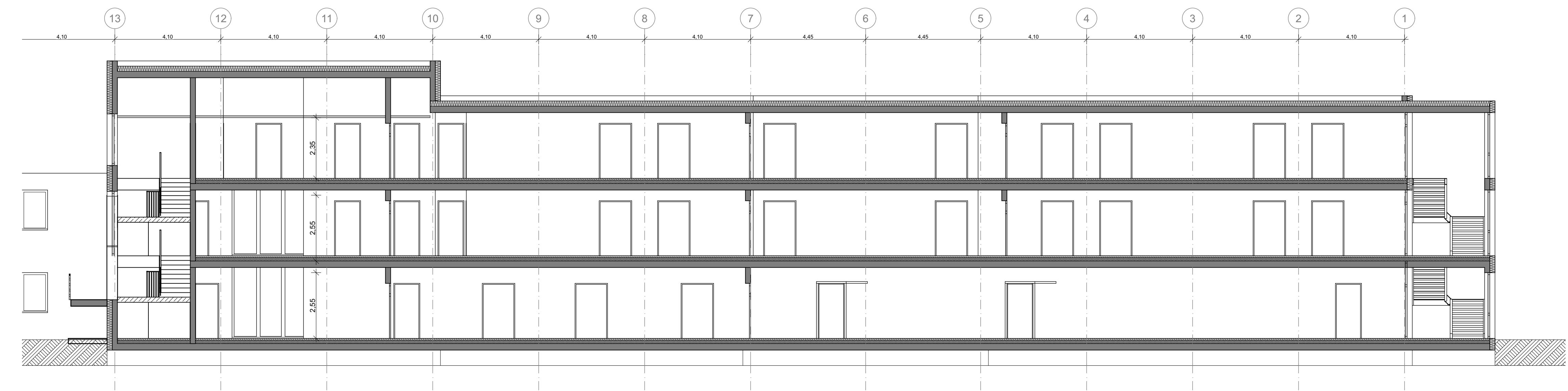

Schnitt B-B
1:100

KONZEPT PLANUNG
ANSICHTEN SCHNITT AA + BB

BAUVORVABER:
2021-10 - SENIORENZENTRUM REICHTARTSHAUSEN
Alte Helmstadter Straße
74834 Reichartshausen

± 0,00 = OK FF EG = 367.40 Ü NN
*Höhen = Werte vorhanden
BVM liegt nicht im Überschwemmungsgebiet

AUFTRAGGEBER:
Herrn Udo Schwetlick
Schwetlick Bauträger Immobilien GmbH
Im Albersbach 64 b
77654 Offenburg
Tel: +49 174 313 7847
E-Mail: udo.schwetlick@gmx.de

ARCHITEKT:
WADCH GmbH
Aschaffenburg Straße 80 c
63500 Seligenstadt
77654 Offenburg
Tel: +49 175 567 959 27
E-Mail: info@wadch.com
Web: www.wadch.com

K.04

| Maßstab | Blaßgröße | Datum | Plansteller |
|---------|-------------|------------|-------------|
| 1:100 | 1189x841 AD | 12.07.2021 | DW |

Datensatz: 2021-10-Reichartshausen-V01.pln
Proj. C:\2021-10-Reichartshausen\2021-10-Reichartshausen-V01.pln