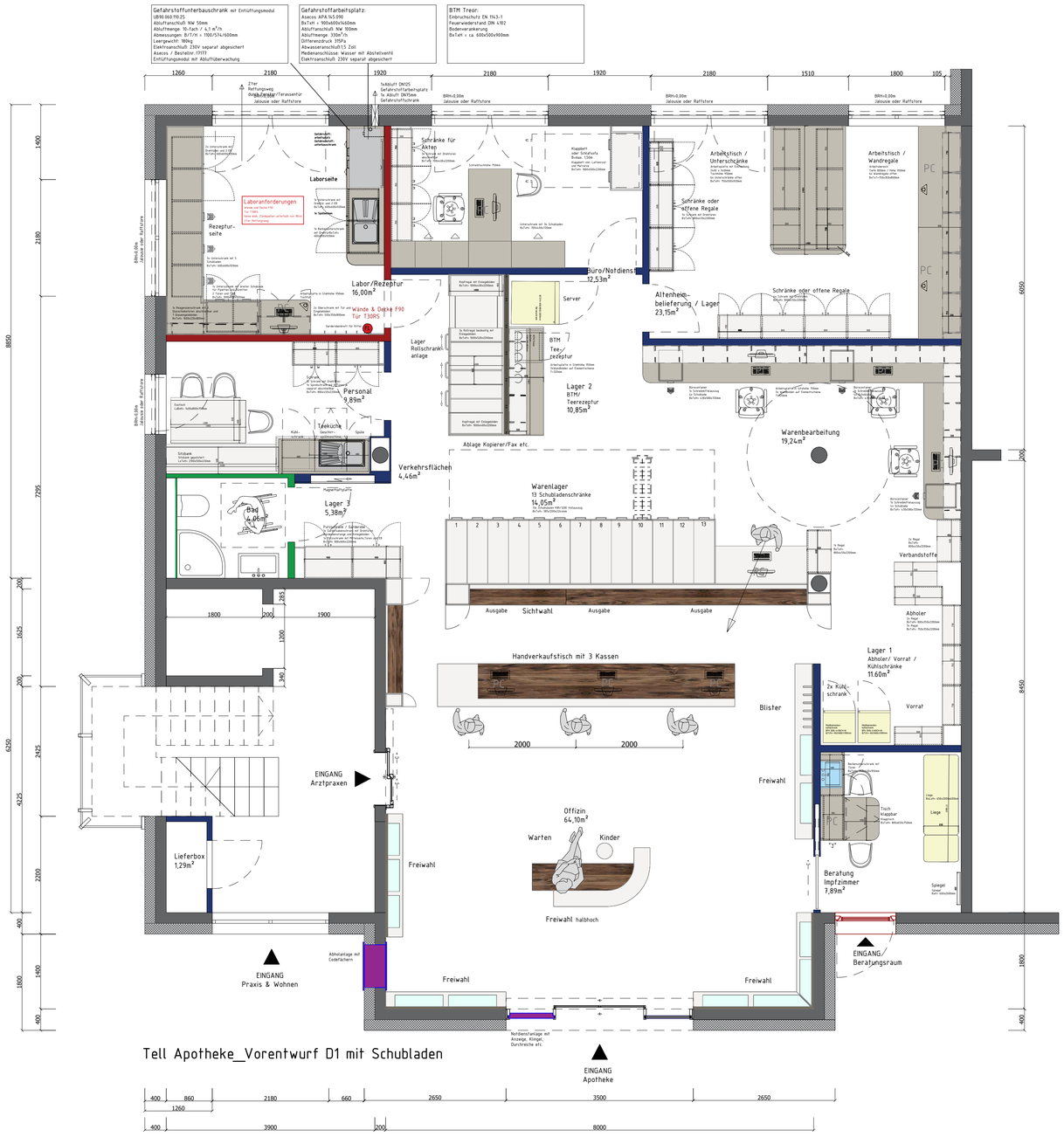

Tell Apotheke_Vorentwurf D1 mit Schubladen

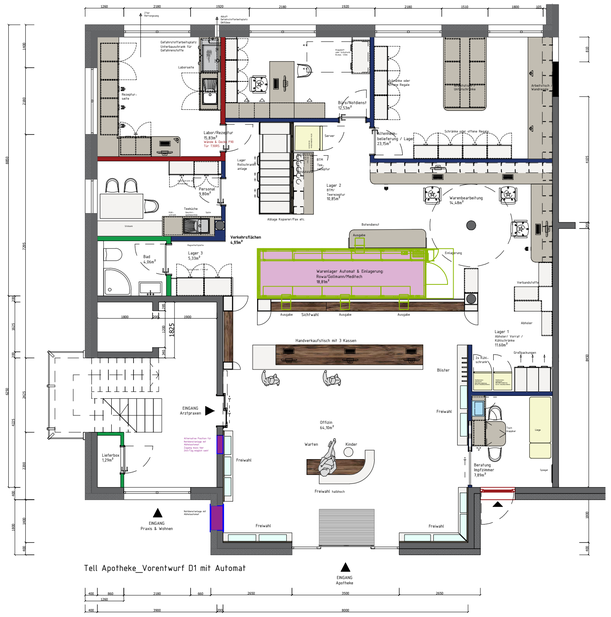

Tell Apotheke_Vorentwurf D1 mit Automat

Apothekenbtriebsräume

Offizin	64,10	m^2
Beratung	7,89	m^2
Warenbearbeitung 1	19,24	m^2
Warenlager Schubladen	14,05	m^2
Lager 1 / KS/Abholer/Vorrat	11,60	m^2
Lager 2 / BTM / Teerezeptur	10,85	m^2
Lager 3	5,38	m^2
Labor / Rezeptur	16,00	m^2
Büro / Notdienst	12,53	m^2
Altenheimbelieferung / Lager	23,15	m^2
Apothekenbetriebsräume	184,79	m^2
Personalraum	9,89	m^2
Bad	4,06	m^2
Schleuse	1,29	m^2
Verkehrsflächen	4,46	m^2
Gesamtfläche	204,49	m^2
Bruttofläche Gesamt	207,00	m^2

Projekt | Bauherr/in

Fr. Veronika Unbescheiden

Tell Apotheke | Rastatter Str.10 | 76470 Ötigheim

Zeichnung

Grundriss Neugründung Tell Apotheke

Datum	Plan	Maßstab	Blattgröße
12.09.2022	EP-01	M 1 : 50	DIN A1